

UNIVERSITY OF THE REAL WORLD

與真實。世界接軌

**UWE
Bristol**

University
of the
West of
England

提供經過專業認可和以實踐為導向的發展，
並擁有強大的企業網絡以及全球視野





NATIONAL
GEOGRAPHIC™

Top 11th 歐洲最有魅力城市

in the National Geographic
Traveller UK's Cool List 2018



英國最宜居城市



全英治安第 2 名
十大經貿都市
英國最宜居城市
藝術、科學、工業城
英國前十大學城

放心就學、輕鬆就業

布里斯托是英國主要的社會和文化活動中心，擁有活躍的藝術和音樂表演、一流的餐廳和蓬勃發展的經濟。

歷史與藝術之都 (1542 AD)

BRISTOL



a UNESCO Creative City

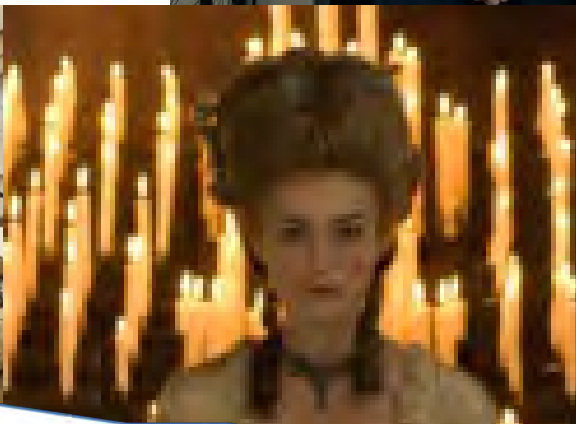

- 英國探索新大陸出發地
- 大英帝國海權時代代表城市
- 多部巴洛克電影與影集拍攝地，聯合國教科文組織指定為電影之城



NETFLIX

HBO
max



TREASURE ISLAND

BY

ROBERT LOUIS STEVENSON

WITH ILLUSTRATIONS BY N.C. WYETH

Illustrated

By

N.C. WYETH

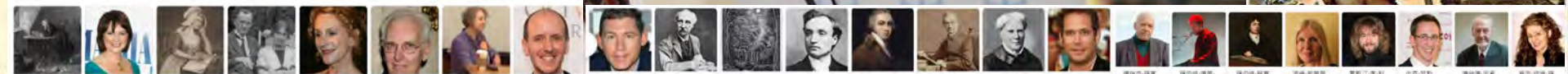
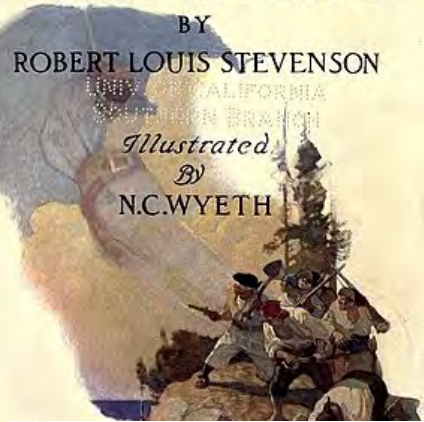

BBC Bristol



BBC RADIO
Bristol



音樂 [編輯]

音樂界蓬勃發展且意義重大。2010年，[PRS for Music](#)宣布布里斯托是英國「最具音樂性」的城市，其依據是出生在布里斯托的 PRS 會員相對於其人口的數量。^[22]從 20 世紀 70 年代末開始，這裡誕生了一批將朋克、放克、配音和政治意識融為一體的狂熱樂隊，其中包括 [The Pop Group](#)，他們是 [The Cortinas](#) 的密友，他們從 1976 年起就領導了這座城市的龐克場景。布里斯托爾首屈一指的粉絲雜誌從此時開始一直到 1978 年初才被加載。它以布里斯托爾的所有樂隊以及訪問該城市的樂隊為特色，其中一些樂隊是由該雜誌宣傳的。

十年後，布里斯托成為一種稱為 [Trip hop](#) 或布里斯托之聲的英國嘻哈音樂的誕生地，在 [Tricky](#)、[Portishead](#)、[Smith & Mighty](#) 和 [Massive Attack](#) 等藝術家的作品中得到體現。這裡也是鼓和貝斯的大本營，擁有水星獎得主 [Roni Size /Reprazent](#) 和 [Kosheen](#) 等著名樂隊，以及先鋒 DJ [Krust](#) 和 [More Rockers](#)。進步浩室二人組 [Way Out West](#) 也來自布里斯托。這種音樂是更廣泛的布里斯托城市文化場景的一部分，在 20 世紀 90 年代受到國際媒體的關注，至今仍然蓬勃發展。







maber

Projects

Rolls-Royce Aerospace Bristol

The masterplanning and redevelopment of an 80 acre industrial campus followed a company development strategy and the rationalization due to the disposal of an adjoining site.

Share this page



Rolls-Royce Backs To Make The World's Fastest 1000Mph Car



**AEROSPACE
BRISTOL**



Bristol Celebrities



泰晤士報2023世界大學排名 / 台大名列187 退步74名

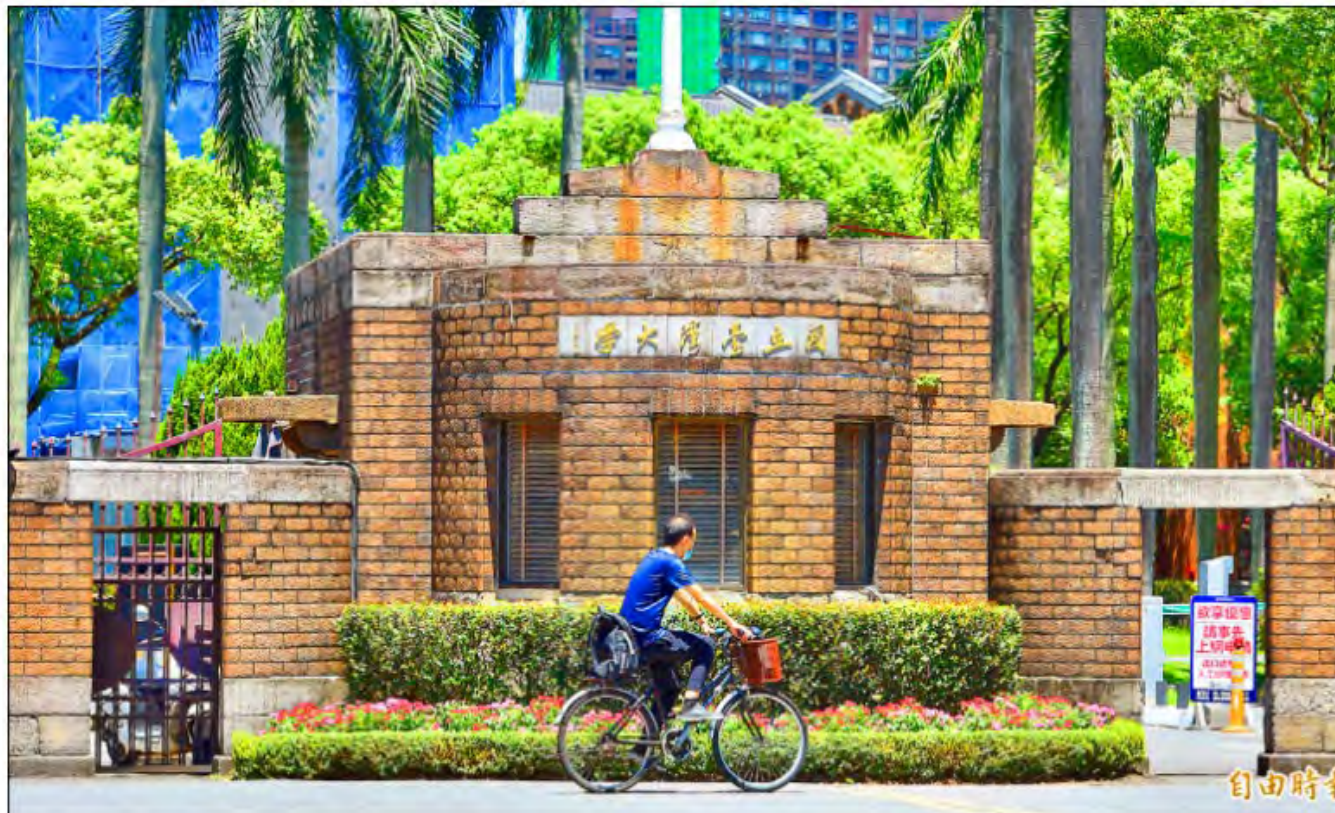

大學	世界排名	台灣排名	私大排名
國立臺灣大學	192	1	
國立清華大學	375	2	
國立陽明交通大學	587	3	
國立成功大學	635	4	
國立中央大學	724	5	
中國醫藥大學	771	6	1
國立臺灣科技大學	870	7	
臺北醫學大學	902	8	2
國立中山大學	967	9	
國立臺灣師範大學	1011	10	
長庚大學	1029	11	3
國立臺北科技大學	1122	12	
國立中興大學	1160	13	
高雄醫學大學	1175	14	4
國立政治大學	1418	15	
淡江大學	1440	16	5
亞洲大學	1506	17	6

泰晤士報公布最新2023世界大學排名，台灣大學第187名，較去年113名退步74名。（資料照，記者羅沛德攝）

資料來源：<https://www.usnews.com/education/best-global-universities>

UWE 概述



超過 38,000 名在籍學生



15% 國際學生



研究所教學學生票選第6名



泰晤士報2023世界大學前400強



泰晤士報2023英國大學前30大



**UWE
Bristol**

TEF Gold

Gold rating in the Teaching Excellence Framework (TEF) meaning we deliver consistently outstanding teaching, learning and outcomes for our students.

96%

of UWE Bristol international first-degree graduates are in employment or further study six months after graduation.*

24th

UWE Bristol ranked 28th out of 121 UK institutions in the 2020 Guardian league table.

79%

of UWE Bristol graduates are in professional or managerial jobs after six months.*

TOP 2

in England for student satisfaction.**

UWE Campuses

商業、法律、
工程與科學

健康照護



Frenchay Campus



Glenside Campus

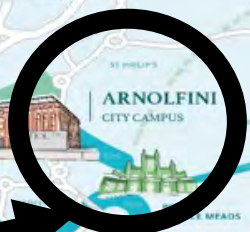

City Campus at Arnolfini

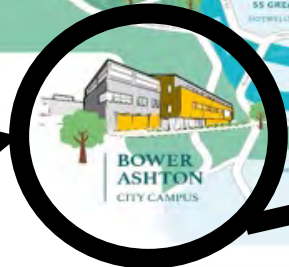

藝術設計

- 創立於1595年，於1992年升格西英格蘭大學。
- 3個主要校區 Frenchay、City、及Glenside。
- 擁有9個學院、600+個學位課程、共有30,000+名學生，是布里斯托兩所大學中最大的一所。

The best UK universities 2023 - rankings

Find a course at the university of your choice. Our league tables rank institutions by subject, looking at student satisfaction, staff numbers, spending and career prospects

The
Guardian
University Guide 2020

《2023衛報大學指南》

24	36	UWE Bristol		72.8	76.9	80.5	69.2	15.7
26	24	Swansea	史旺西	72.7	80.8	82.4	67.5	16.2
27	29	Birmingham	伯明罕	72.3	73.4	78.9	55.6	14.9
27	41	UEA	東安格利亞大學	72.3	75.9	81	63.5	14.2
29	23	King's College London	倫敦國王學院	72.1	72.2	78.9	59.7	13.9
30	27	Sheffield	雪菲爾	72	79.1	82.9	65.6	14.9
30	28	Manchester	曼徹斯特	72	71.3	77.2	57.8	14.3
32	48	Keele	基爾	71.8	77.8	80.3	65.7	15.3
33	22	Royal Holloway	皇家霍洛威學院	71.7	78.3	80.2	66.7	16.2
34	34	Lincoln	林肯	71.6	78.4	80.3	69.3	16.1
35	30	Leicester	萊斯特	71.4	75.8	78.6	65	13.7
35	38	Cardiff	卡迪夫	71.4	74	79.4	61.2	14.5



英國學術優勢排名 前26名 科系

2 nd	教育 / 室內設計 / 動畫 / 遊戲設計
4 th	電影製作和攝影
5 th	社會工作
6 th	施工測量規劃
7 th	建築學 / 急救護理 / 航太工程 / 哲學
8 th	數學
9 th	創意寫作
11 th	建設和城鄉規劃
12 th	心理學
13 th	機械
14 th	時尚紡織
22 nd	商業管理與行銷
25 th	地理與環境研究
26 th	計算機科學與資訊科學
26 th	電子與電機工程



Gold rating for student experience in Teaching Excellence Framework (TEF)

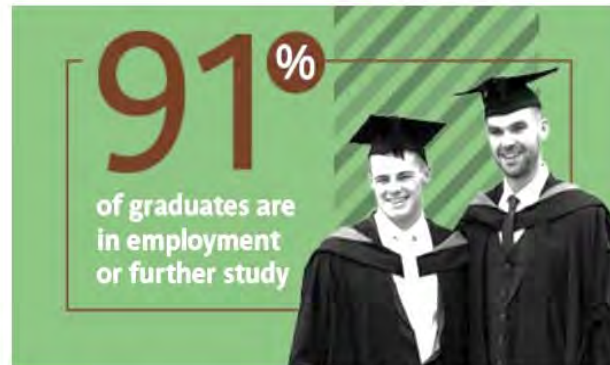

91% in work or further study after 15 months



Over £300 million invested in new facilities up to 2030



4th in the South West in the Guardian League Table

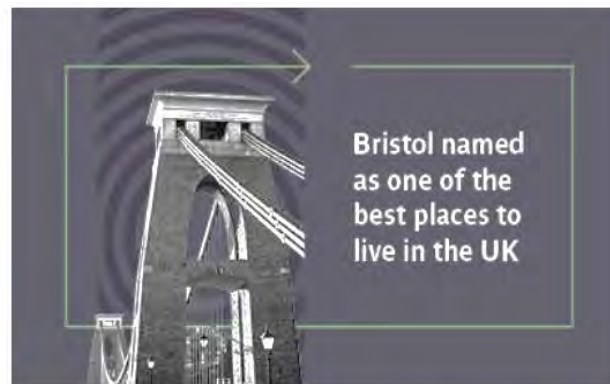

Bristol named as one of the best places to live



76% of our research is considered to be world leading or internationally excellent

66,701 Companies in Bristol (5th highest no. in the UK)



全球四大會計事務所
英國國際銀行
資訊企業
BBC Bristol
勞斯萊斯總部
法國空中巴士
英國國防部
英國電信
彭博社
戴森創新中心



銘傳大學

亞洲第一所美國認證大學

MING CHUAN UNIVERSITY

The First U.S.- Accredited University in Asia



CAREER 就業服務

銘傳大學

商學院 3+1雙聯學士

商學院3+1 雙聯學碩連讀

所有科系4+1 雙聯學碩直升



The UK's award-winning careers site for international students

提供國際學生職業網站 獲得英國贏家獎

英國2年工作簽證

- ✓ 工作
- ✓ 雇主
- ✓ 簡歷
- ✓ 建構簡歷服務
- ✓ 深入建議
- ✓ 博客, 活動
- ✓ 社交媒體
- ✓ 實例探究



銘傳大學
亞洲第一所美國認證大學
MING CHUAN UNIVERSITY
The First U.S.- Accredited University in Asia

UWE
Bristol | University
of the
West of
England

管理學院

管理學院
國際企業學系/所
風險管理與保險學系/所
會計系/所
企業管理學系/所
財務金融學系/所

金融科技學院

金融科技學院
經濟與金融學系/所
應用統計與資料科學學系/所
金融科技應用學士/碩士學程

傳播學院

傳播學院
廣播電視學系
新聞學系
廣告暨策略行銷學系
新媒體暨傳播管理學系/所

Degree Programmes Completed at Ming Chuan University

3 + 1 years for those students wishing to complete an undergraduate degree. 4 + 1 years for students wishing to complete an Postgraduate Masters level degree.

Bachelor of Accounting
Bachelor of Finance
Bachelor of International Business
Bachelor of International Business and Trade
Bachelor of Business Administration

Consideration will be given for progression to the following UWE degree programmes:

Top Up degrees in:

BA (Hons) Business Management with Marketing
BA (Hons) Business and Events Management
BA (Hons) Business Management with Accounting
BA (Hons) International Business Management
BA (Hons) Accounting & Finance
BA (Hons) Banking & Finance

Postgraduate degrees in:

MSc International Management
MSc Marketing

- **IELTS UG 6.0/ PG 6.5
(UWE EPT available)**
- **PSE for ± 0.5 eligible**
- **GPA 2.7+**



銘傳大學
亞洲第一所美國認證大學
MING CHUAN UNIVERSITY
The First U.S.- Accredited University in Asia

UWE
Bristol | University
of the
West of
England

教育暨學院 應用語文

教育暨應用語文學院

應用中國文學系/所

應用英語學系/所

應用日語學系/所

英
教
華

健康暨學院 醫學工程

健康暨醫學工程學院

生物科技學系/所

醫療資訊與管理學系/所

生物醫學工程學系

資訊學院

資訊學院

資訊管理學系/所

人工智慧應用學系/所

工程學系/所

資訊工程學系/所

設計學院

設計學院

商業設計學系/所

商品設計學系/所

數位媒體設計學系/所

都市規劃與防災學系/所

建築學系/所

動漫文創設計學士學位學程

- MSc CYBER SECURITY
- MSc Artificial Intelligence
- MSc Information Technology
- MSc Information Management
- MA Education (Early Years)
- MSc Sport and Exercise Psychology
- MSc Applied Science
- MA Graphic Arts
- MA/MFA Curating
- MA Photography
- Architecture - MArch
- Computational Architecture - MSc
- Facade Engineering - MSc

PG碩士	碩士系所	合作專業機構	公司實例	實習機會	成績評估方法
理學碩士 MSc	金融科技 Financial Technology	勤業眾信(全球四大會計事務所) Deloitte Deloitte. 勤業眾信	通過研討會、會議，模組合作夥伴關係和現場專案與區域FinTech社區建立聯繫	1.實習：與業務合作夥伴一起進行內部自建專案； 2.進入 彭博金融交易室 ； 3.與我們 未來空間企業孵化器 中的企業家互動，以高科技為基礎的企業家和創新者； 4.與我們的 大數據實驗室 一起開展專案工作和技能開發	1.應用專案， 2.案例研究， 3.小組和個人介紹， 4.現場專案諮詢， 5.檔案， 6.延伸研究報告， 7.考試
文學碩士 MA	動畫 Animation	ScreenSkills (英國的屏幕行業技能機構) 	Wildseed Studios ; Aardman 阿德曼動畫公司 (英國知名動畫產業) 	1.由行業專家一對一指導(第二學期)； 2.通過“專業實習”模組進行自我指導的行業訪問，以進行研究並與從業者建立聯繫(例如，模型製作，CG動畫)	1.實際作品， 2.演講， 3.書面作業
理學碩士 MSc	商業管理 Business Management : 3條途徑 a.供應鏈管理業務 b.與國際人力資源管理業務 c.數位管理業務	-	會見行業領袖： 來自英國Triodos Bank BBC Studios UK Production的演講 	管理諮詢模組： 現場工作(基於團隊的“實時”諮詢專案)	作業(針對組織或角色)
理學碩士 MSc	網路安全 Cyber Security	國家網路安全中心 National Cyber Security Centre 	CGI， 埃文和薩默塞特高科技犯罪部門 安永和燈塔 	實際練習， 案例研究	1.解決問題的實用課程， 2.考試， 3.演講， 4.報告
理學碩士 MSc	資料科學 Data Science	獲得英國編碼學會和CILIP信息專業人員學會的計劃認證 	團隊專案：可以選擇處理由雇主提出的專案的真實數據的團隊專案	獲得課外機會，例如 1.團隊比賽； 2.數據黑客馬拉松； 3.通過我們的企業工作室網絡The Foundry (https://www.uwefoundry.com/#eng) 為外部客戶支付專案	1.實作課程 2. Vivas 3.演講 4.作品集； 5.考試(某些模組)

BRISTOL BUSINESS SCHOOL

布里斯托商學院

£55 million investment

Faculty of Business & Law

全英大學排名第 21st
(Guardian League Table 2021)

票選英國10大商學院第6名
(Published by Student Crowd 2019)

THE年度商學院入圍
(Times Higher Education Awards 2018)

最佳教學設施：

- ★ 歐洲最大彭博社終端交易室
Bloomberg Trading Room
- ★ 大學企業中心
University Enterprise Zone (UEZ)
- ★ 布里斯托商業促進中心 (BBEC)
Bristol Business Engagement Centre



uwe.ac.uk



入學詳情請聯繫 台灣辦公室

申請表
Email: Peter.chen@uwe.ac.uk Tel: 0912
500 077 或掃描QRCode

成績單(英文)
雅思成績單(需要遵循UKVI最新規定)
簽證許可

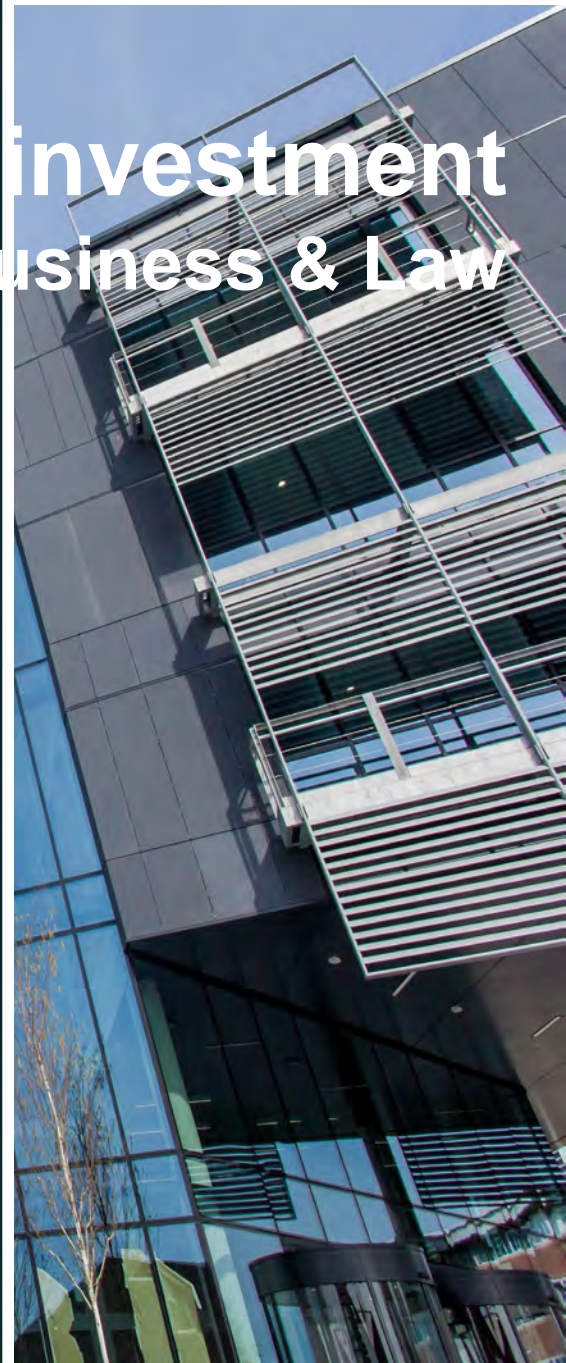

每年2場就業博覽會

180 所機構 3,000 位學生 參與/場次



**UWE
Bristol**





UWE
Bristol

企業孵化器

Entrepreneur Incubator Hub



彭博社財經交易室 Bloomberg Financial Trading Room

UWE's Student Support

**Peer
Assisted
Learning**

**Academic
Success
Centre**

**Academic &
Personal
Tutor**

**Jobshop
&
GradLink**

**Study Skills
Workshop**

**English
Courses**

**Health &
Wellbeing**

**Employers
Fairs**



**UWE
Bristol**

Student's Union



UWE Accommodations



單人宿舍

**UWE
Bristol**

Frenchay Campus Wallscourt Park





En- suite Rooms



2024/25 國際學生費用

TUITION FEES 2024/25 學費

	Undergraduate	Postgraduate		MBA	
College of Arts, Technology and Environment	£15,850 With exception of K100 £16,500	£16,000 - £17,250		£18,000	£13,750 PG DIP
		£16,750			£15,750 LLM BTC
College of Business and Law	£15,850	£17,000 (Lab)	£16,500 (Non Lab)		£18,000 High Volume PG with technical facilities
College of Health, Science and Society	£15,850			STC £11,500	

Please note that there are higher fees for:

• BSc(Hons) Architecture(£15,500) • MArch(£15,500) • MSc Cyber Security(£16,000) • MSc Data Science(£16,000)

一年費用約25,000英鎊
(粗估, 含簡略生活費但不含額外支出)

Notable Alumni



香港前特首
梁振英



香港前特首夫人
唐青儀



英國皇室 溫莎夫人



馬來西亞前財政部長
李志亮



馬來西亞前教育部副部長
張念群



BBC主持人
安潔麗卡·貝爾



英國國會議員
戴倫·瓊斯



探索頻道主持人
貝爾·吉羅斯



英國前首相夫人
莎曼沙·卡麥隆

UWE Bristol University of the West of England

英國國立西英格蘭大學

國際暑期學校課程 (限18歲以上參加)

English & UK Culture 英語溝通與英國文化

30 July - 12 Aug 2023

- 📍 探索英國大學生活、了解美麗的 Bristol 最佳方式
- 🎓 以不同的學術方式增進英文、發展國際溝通技巧
- 🚗 增加您對英國文化了解最佳方式
- 📍 訪問英國知名景點
- 👥 認識新朋友與體驗英國最好機會



報名請掃描



如有疑問，請聯繫UWE台灣辦公室

Peter.Chen@uwe.ac.uk | @035rixbr

www.uwetw.com www.uwe.ac.uk/internationalsummerschool

限額獎助!
費用僅台幣4萬5千! (未含機票、保險)

UWE Bristol University of the West of England

DISCOVER THE UK 探索英國

您將住在我們校園學生宿舍單人套房臥室(獨立衛浴)，每一公寓最多可容納6人，享有共用廚房和起居區。

暑期課程為期兩週自助式課程，費用為1250-1300 英鎊(約台幣4萬5千元)。

包括住宿、學費(兩週大約30小時)、機場接送和巴斯、牛津和倫敦一日遊

一週課程範例(僅供參考以實際安排為主)

第一週	星期一	星期二	星期三	星期四	星期五	星期六	星期日
9:30 - 11am	課程	課程	課程	課程	課程	倫敦短遊	
11 - 11:30am	歡迎儀式	休息	巴斯半日遊	休息	休息		
11:30 - 1pm	校園之家	課程	課程	課程	課程	倫敦午餐	Free Day
1 - 2pm	午餐	午餐	午餐	午餐	午餐	倫敦之旅	
2 - 3:30pm	布里斯托訪問	英國文化	巴斯	課程	課程	倫敦之旅	
7 - 8:30pm (社交時間)	布里斯托歡迎晚宴	晚餐	晚餐	晚餐	晚餐	倫敦晚餐	晚餐



以上價格包含：

- 英國純正英語課程
- 溝通技巧工作坊與練習指導
- 倫敦、牛津、巴斯與布里斯托四大城市之旅
- 二週校園內大學單人套房住宿，含一週房間清潔服務
- UWE Bristol 頒發參加證書

(注意：*本課程價格不含領隊、來回機票與三餐 **有關疫情與隔離規定，台灣與歐洲不同步，請自行承擔)

可以為個人或小組額外收費的機場接送服務(備取倫敦希思羅機場或布里斯托機場)。我們將直接帶您到您的校內住宿。

報名請掃描



如有疑問，請聯繫UWE台灣辦公室

Peter.Chen@uwe.ac.uk | @035rixbr

www.uwetw.com www.uwe.ac.uk/internationalsummerschool

Thanks for Listening

